# Áreas de Potenciais Conflitos do Plano Local de Desenvolvimento da Maricultura do Estado do Paraná

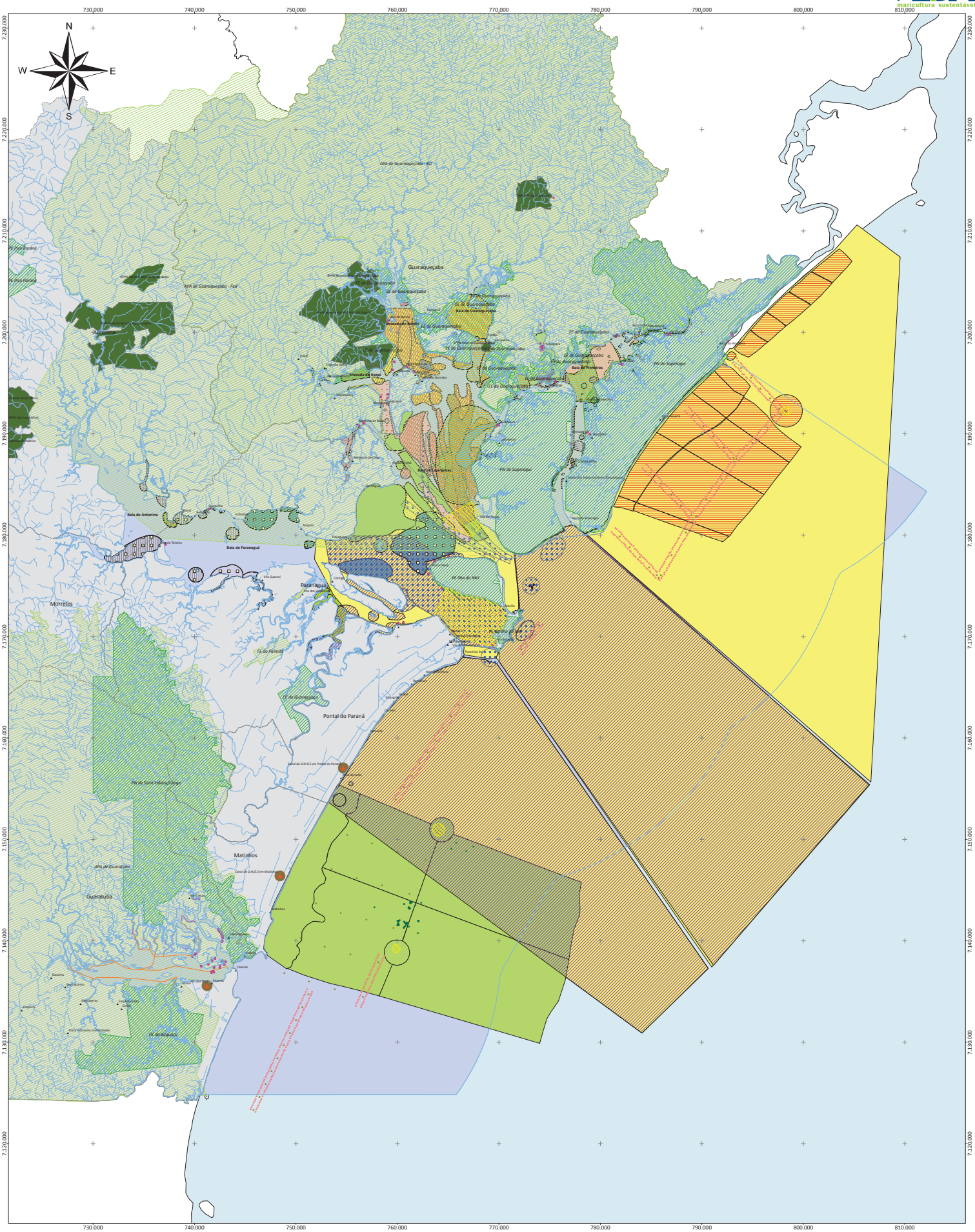


## Plano Local de Desenvolvimento da Maricultura do Estado do Paraná

**Legenda:**

- Áreas de Prática de Esportes Náuticos
- Cultivo de Camarão
- Cultivo de Ostra
- Cultivo de Caranguejo
- Cultivo de Ostra
- Comunidades Litorâneas
- Pontos de Lançamentos de Efluentes
- Entorno dos Locais de Lançamento de Efluentes - 500m
- RBL
- SAA
- Recifes Artificias Existentes
- Hidrografia
- RPPN_Águas_belas
- Unidades de Conservação de Proteção Integral
- Unidades de Conservação de Uso Sustentável
- Abacateiro
- Amparo
- Barbados
- Barra do Araraquara
- Bela Vista
- Barriuga
- Caiuá
- Cerquinho
- Cosião
- Engenho Velho
- Eufrazina
- Europinha
- Guapicum
- Ilha das Gamelas
- Ilha do Mel
- Ilha do Teixeira
- Ilha Rasa
- Laranjeiras
- Maciel
- Mariana
- Massaranqua
- Matinhos
- Medeiros de Baixo
- Medeiros de Cima
- Nacar
- Piaçaguera
- Ponta do Lanço
- Ponta do Morro
- Ponta do Uba
- Pontal do Paraná
- Praia Deserta
- Puruquara
- Saco da Rita
- Saco do Morro
- Sebuí
- Superagui
- Taquaranduva
- Tibicanga
- Tromomo
- Valadares
- Vila das Peças
- Vila Fátima
- Vila Guarani
- Área de Estudo do PLDM: Costa
- Área de Estudo do PLDM: Baías
- Municípios de Estudo do PLDM
- Divisa Estadual
- Brasil

**Estado do Paraná:**

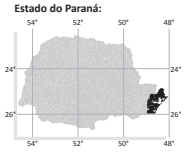


**Escala:** 1:120.000 (m)

0 2.500 5.000 10.000

*PROJEÇÃO UNIVERSAL TRANSVERSA DE MERCATOR*
*Zona 22 Sul*

*Datum Horizontal: SAD69*
*Datum Vertical: Imbituba, SC.*

*Origem da quilometragem UTM:*
*Equator acrescido de 10.000 km e*
*Meridiano 51°W Gr. acrescido de 500 km*

**Fonte dos Dados:**
Divisão Política Administrativa do Paraná - IPCD, 2007; Bairro - GEMCO, 2006; Comunidades Litorâneas - Pereira, L.A., Mellinger, L.L.; Silva, M.D.; Dzinowski, A. 2008. Plano de Gestão e Conservação para Baía de Guaratuba - CAP Guaratuba & Malhorne, H.Z.; Calderia, G.A. & Mello, Tx., 2010; Divisa Estadual e Brasil - IBGE, 2000; RPPN, UCPI e UCUS - IBAMA, 2008; Pontos de Lançamentos de Efluentes - Pereira, L.A., Mellinger, L.L.; Silva, M.D.; Dzinowski, A. 2008. Plano de Gestão e Conservação para Baía de Guaratuba - CAP Guaratuba; Áreas de Cultivo - Pereira, L.A., Mellinger, L.L.; Silva, M.D.; Dzinowski, A. 2008. Plano de Gestão e Conservação para Baía de Guaratuba - CAP Guaratuba & SAM, 2006; Pontos de Lançamentos de Efluentes e Estuário - SANEPAR, 2010; Recifes Artificiais - NEBMAR, 2010; Áreas de Pesca e Esportes Náuticos - Malhorne, H.Z.; Calderia, G.A. & Mello, Tx., 2010.

**Execução:**
GAA

**Realização:**
Ministério da Pesca e Aquicultura
BIRD
GOVERNO FEDERAL